

LA IMPORTANCIA DE LA ESCUELA

La escuela es un espacio de convivencia en el que compartimos experiencias y aprendizajes con profesores, compañeros y trabajadores del colegio.

Pero no todas las escuelas son iguales. Las que encontramos en todo el territorio del Perú son diversas.



Actividad

Observa las imágenes.



Ahora dibuja tu escuela o algo que te guste de ella.

OTRAS FORMAS DE APRENDER

Normalmente, asistimos al local de la escuela, pero también existen espacios de aprendizaje a distancia, a través de Internet, la televisión, la radio o los periódicos, que podemos aprovechar desde casa.

De esa manera, podemos permanecer en casa y continuar aprendiendo para estar mejor preparados al volver a las clases presenciales cuando sea seguro.

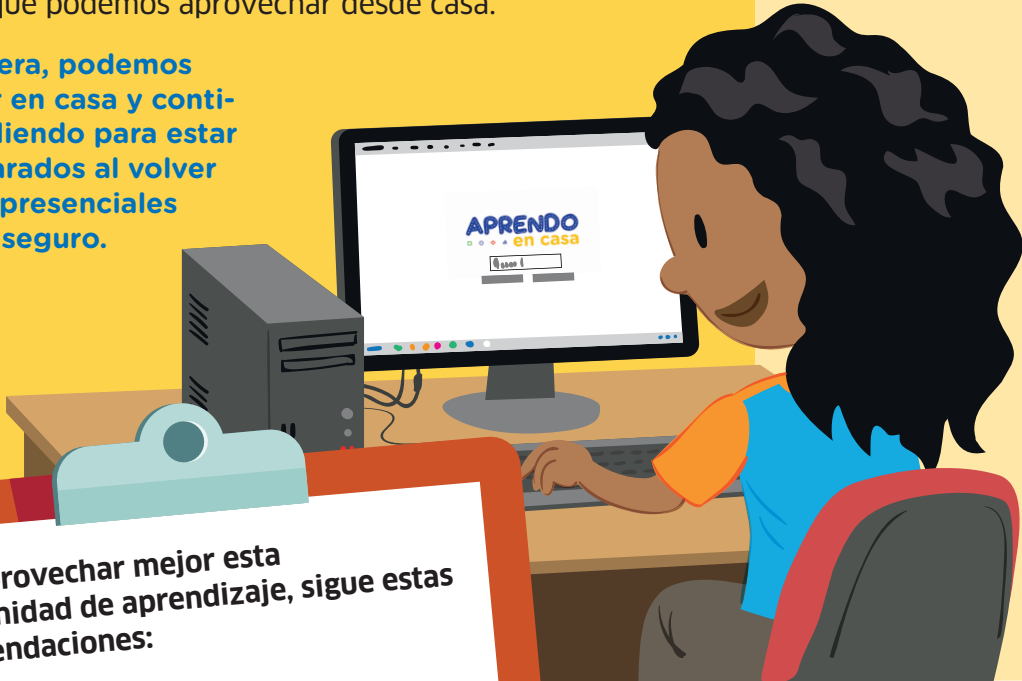

Para aprovechar mejor esta oportunidad de aprendizaje, sigue estas recomendaciones:

- ✓ Organízate diariamente: establece con tu familia horarios para acceder a Internet. En el caso de la televisión y la radio, identifica el horario que responde a tu nivel o a tus necesidades de aprendizaje.
- ✓ Reserva un momento al día para realizar tus tareas (intenta que no se crucen con otras actividades y deberes).
- ✓ Trata de que el lugar para estudiar esté ordenado, limpio y no sea ruidoso.
- ✓ Si tienes alguna dificultad, solicita el apoyo de un adulto.

Actividad

Tomando en cuenta tu experiencia en estas últimas semanas, ¿qué otras recomendaciones les darías a estudiantes como tú para seguir aprendiendo desde casa? Puedes escribir un párrafo o grabar un audio o un video.