

**CONFLICTOS
SOCIOAMBIENTALES:
EL CASO DE JUNÍN, PASCO Y
HUANCAVELICA**

**Ivan
Lanegra**

¿Qué es un conflicto social?

Es un proceso complejo en el cual sectores de la sociedad, el Estado y las empresas perciben que sus objetivos, intereses, valores o necesidades son contradictorios y esa contradicción puede derivar en violencia

- Defensoría del Pueblo

¿QUÉ ES UN CONFLICTO SOCIOAMBIENTAL?

Es un tipo de conflicto social cuya dinámica gira en torno al control, uso o acceso al ambiente y sus recursos

Están presentes también componentes políticos, económicos, sociales y culturales.

- Defensoría del Pueblo

EVOLUCIÓN DE LOS CONFLICTOS SOCIALES 2006-2017

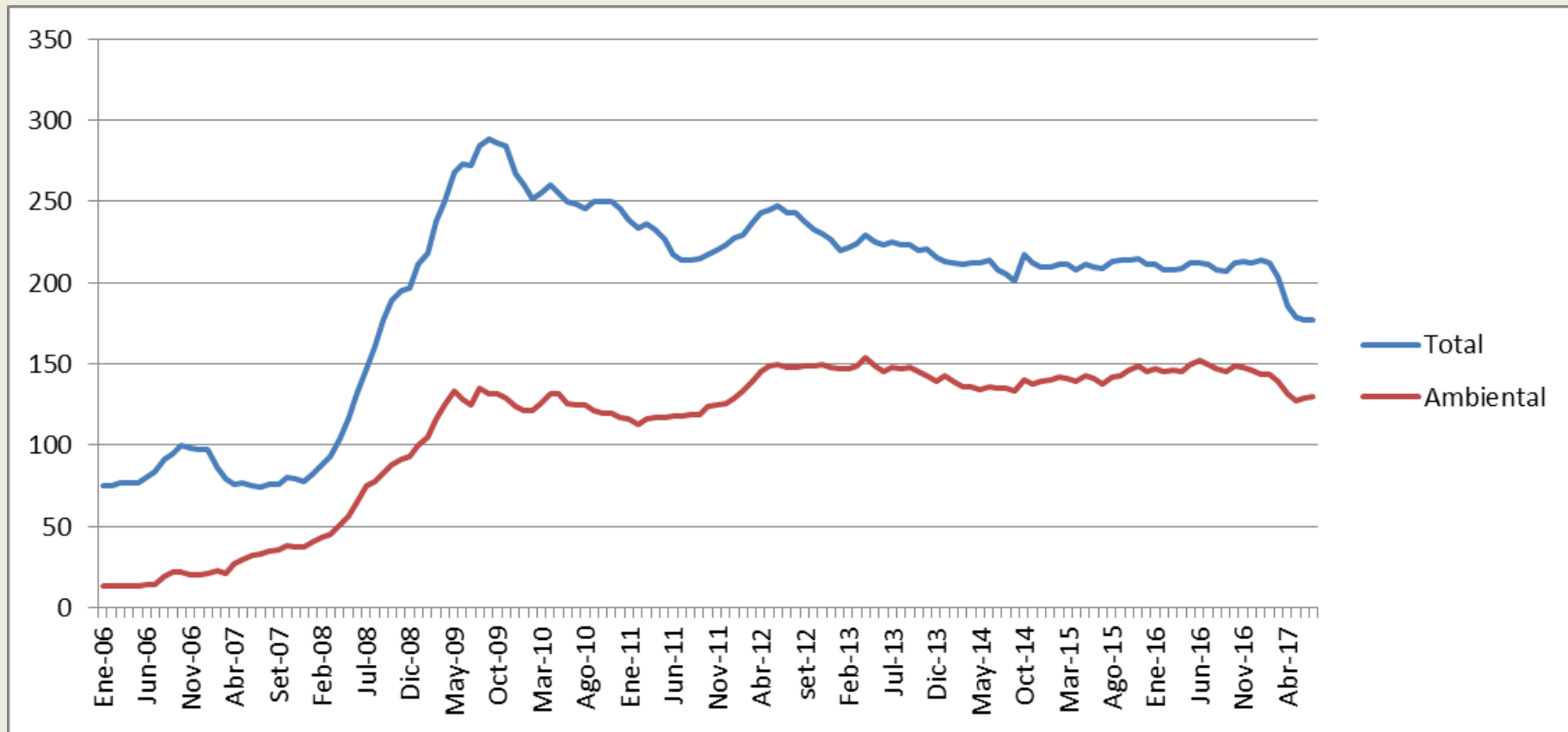

PARTICIPACIÓN DE LOS CONFLICTOS SOCIOAMBIENTALES

SOCIOAMBIENTALES

**Porcentaje de conflictos socioambientales sobre el total de conflictos sociales
2006-2017 (Fuente: Defensoría del Pueblo)**



CONFLICTIVIDAD (MEDIA ANUAL) Y VARIACIÓN DEL PBI

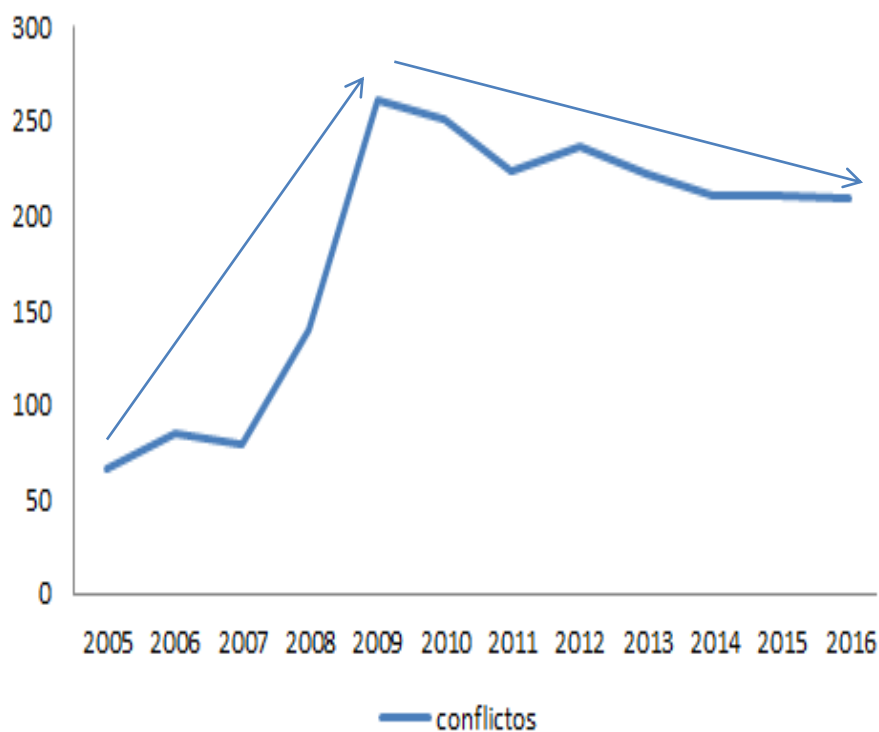

CAEN LOS CONFLICTOS SOCIALES

PERÚ: CONFLICTOS SOCIALES REGISTRADOS POR MES, JULIO 2016-17
(Número de casos)

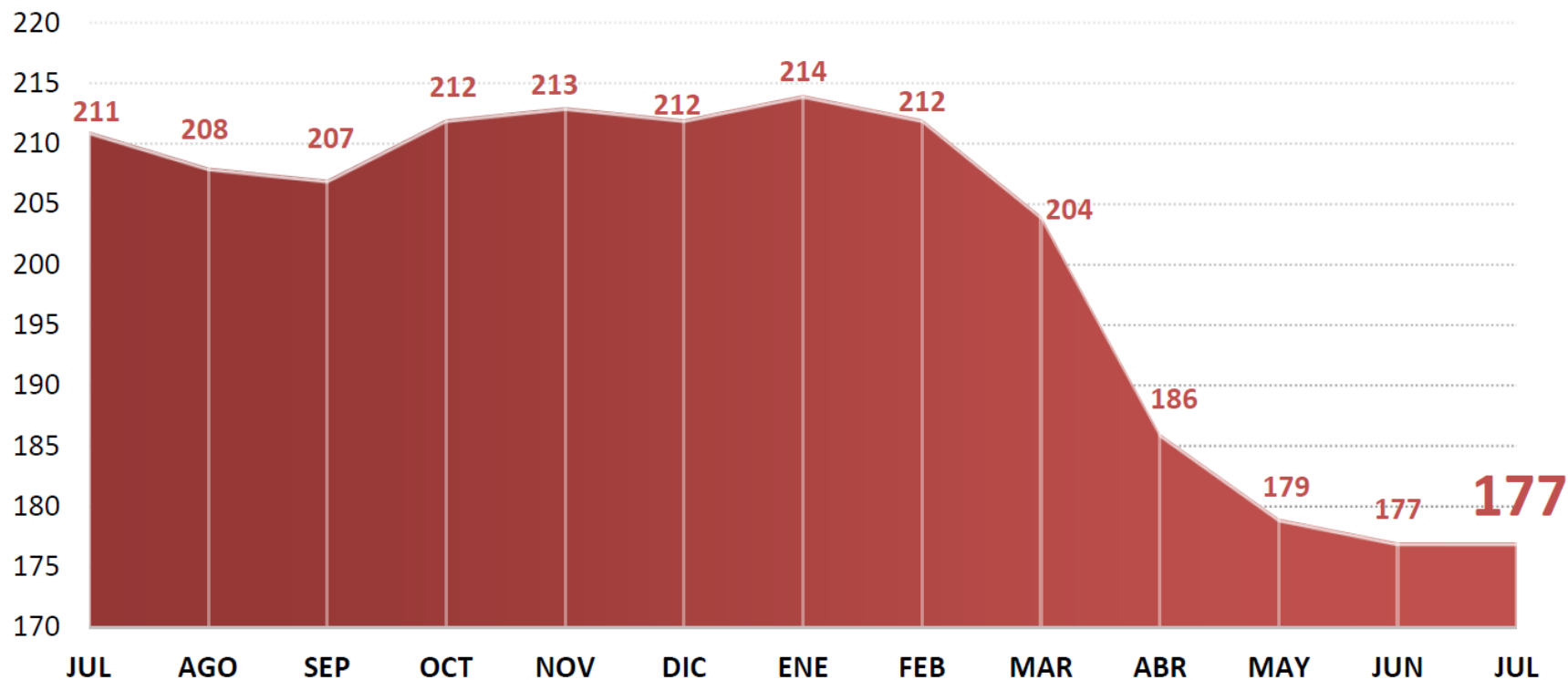

CAEN LOS CONFLICTOS SOCIALES

PERÚ: CASOS ACTIVOS POR MES, JULIO 2016-17
(Número de casos)

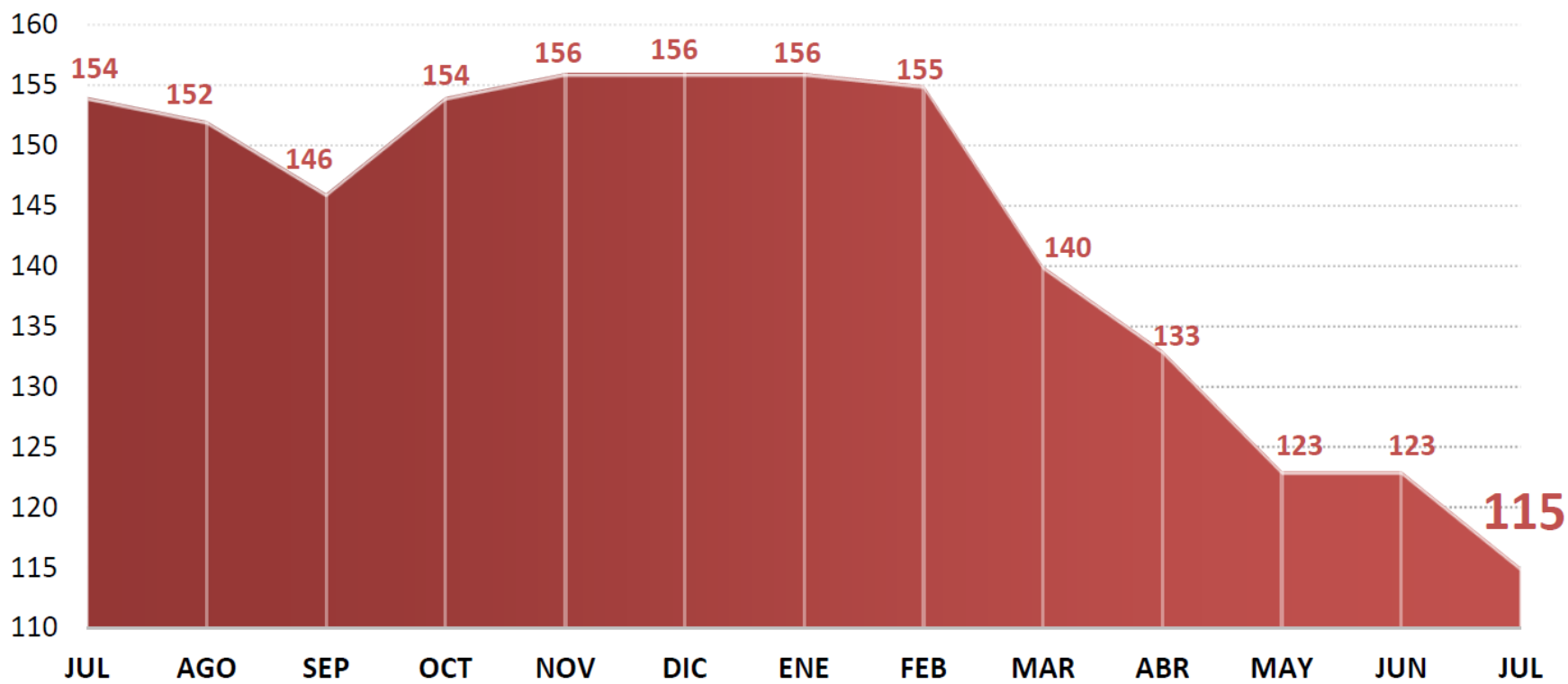

Fuente: Defensoría del Pueblo - SIMCO

AUMENTAN LAS PROTESTAS SOCIALES

PERÚ: ACCIONES DE PROTESTA COLECTIVA, POR MES,
JULIO 2016-17
(Número de acciones)

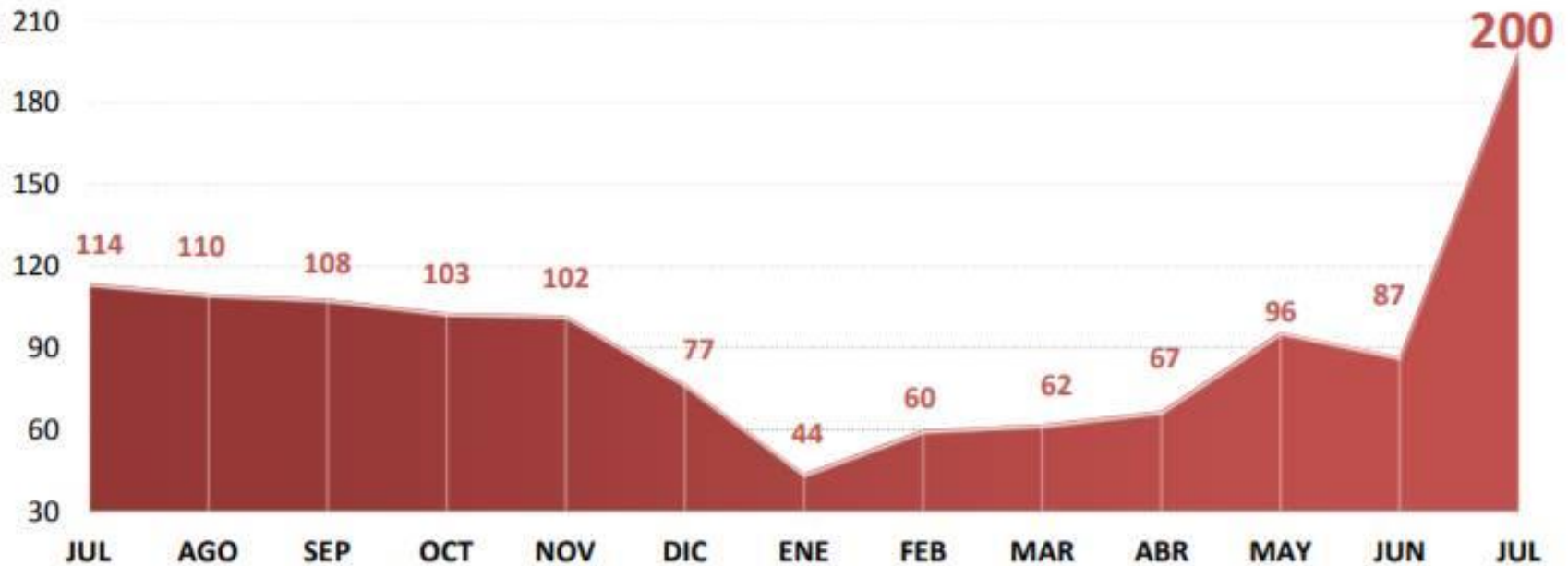

Fuente: Defensoría del Pueblo - SIMCO

PROCESOS ACTIVOS EN DIÁLOGO

PERÚ: CONFLICTOS ACTIVOS EN PROCESO DE DIÁLOGO, JULIO 2014-JULIO 2017
(Número de casos)

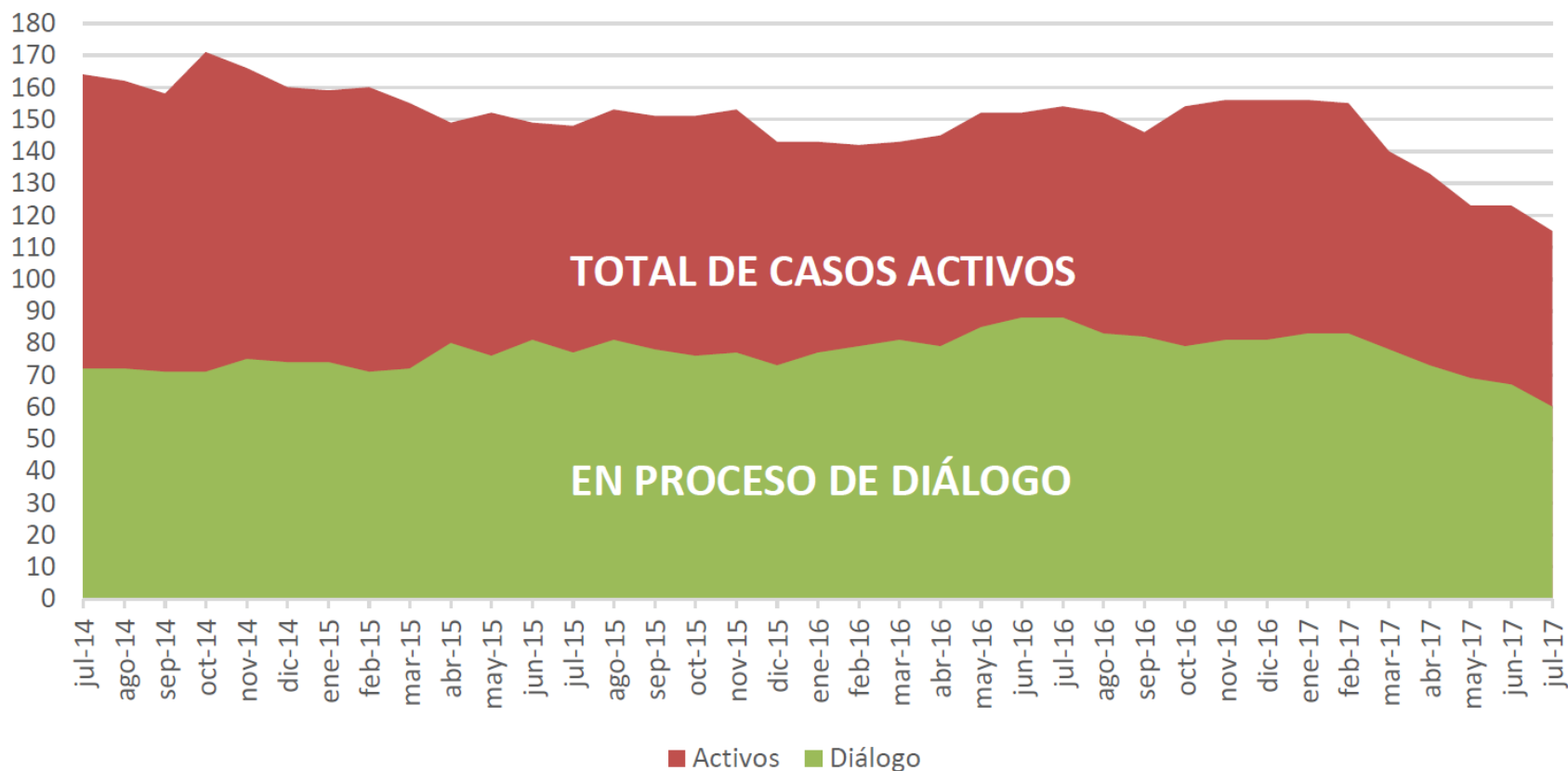

TIPOLOGÍA DE CONFLICTOS SOCIOAMBIENTALES

PERÚ: CONFLICTOS SOCIOAMBIENTALES ACTIVOS, SEGÚN ACTIVIDAD, JULIO 2017
(Número de casos)

Actividad	N.º casos	%
TOTAL	86	100,0%
Minería	55	64,0%
Hidrocarburos	11	12,8%
Energía	8	9,3%
Residuos y saneamiento	4	4,7%
Otros	4	4,7%
Agroindustrial	2	2,3%
Forestales	2	2,3%

Fuente: Defensoría del Pueblo - SIMCO

CONTEXTO ESPECÍFICO DE LA CONFLICTIVIDAD SOCIO-AMBIENTAL

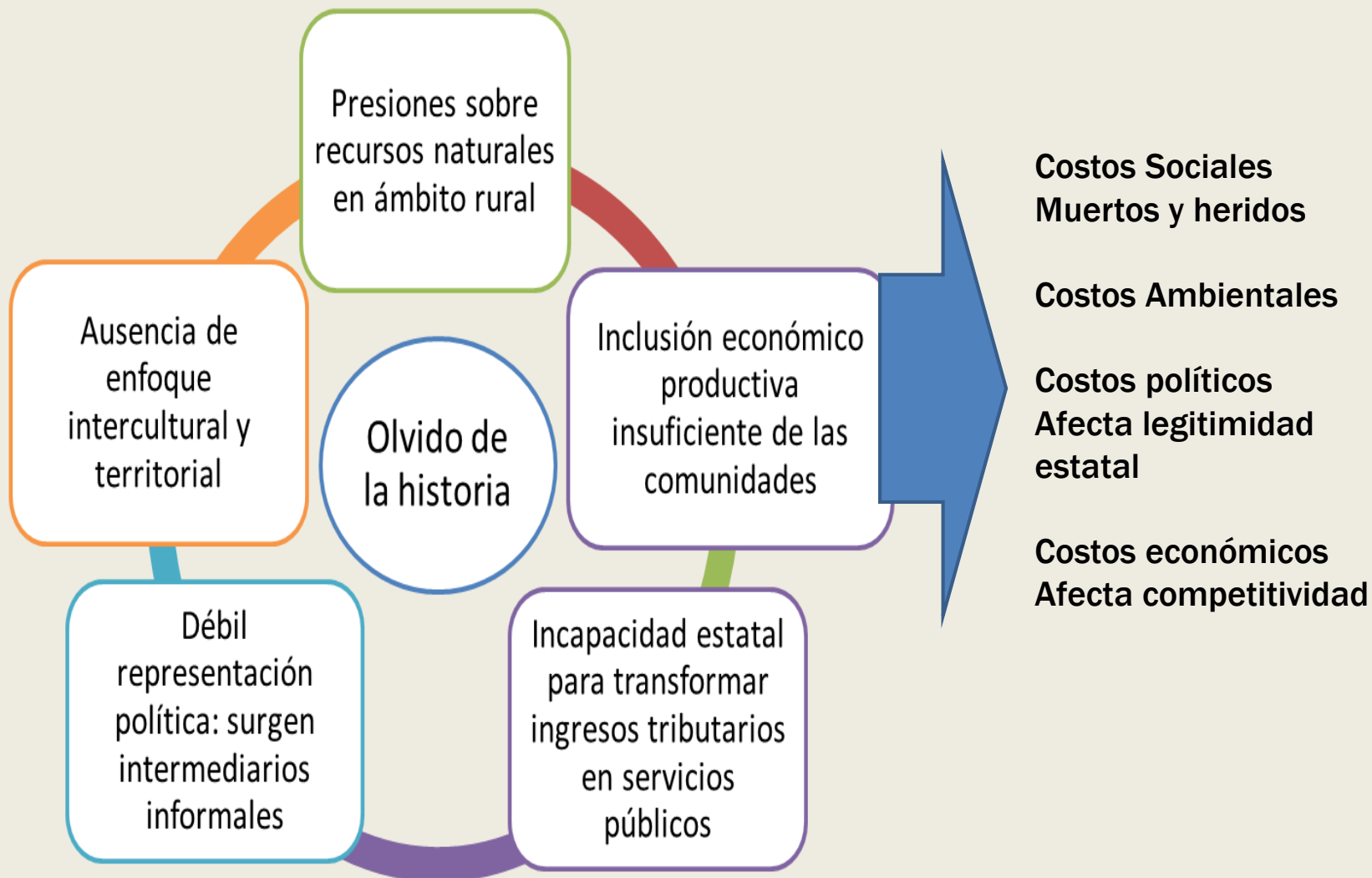

PERÚ: CASOS REGISTRADOS POR REGIÓN SEGÚN TIPO Y ESTADO, JULIO 2017



JUNÍN
 Socioambiental: 7 (a)
 Asuntos Gob. Nacional: 1 (a)

(*) Esta cifra da cuenta de los conflictos que se presentan por una misma causa en tres departamentos o más.

CONFLICTOS EN JUNÍN

Socioambiental: El Frente Amplio de Defensa y Desarrollo de los Intereses del distrito de Morococha rechaza el proceso de reasentamiento a Carhuacoto, por no haberse suscrito un Convenio Marco con Chinalco Perú. Distrito de Morococha, provincia de Yauli. Hay diálogo

Socioambiental: La población de la provincia de Huancayo demanda la atención del tratamiento y disposición final de residuos sólidos a cargo de su Municipalidad Provincial. Distritos de Chilca y El Tambo, provincia de Huancayo. Hay diálogo

CONFLICTOS EN JUNÍN

Socioambiental: El Frente de Defensa Ambiental del Distrito de Pichanaqui se opone a trabajos de exploración de Pluspetrol en el Lote 108. Distrito de Pichanaqui, Provincia de Chanchamayo. Hay diálogo

Socioambiental: Pobladores del centro poblado menor Andaychagua reclaman por presunta contaminación ambiental y afectaciones a la salud de las personas por las actividades mineras de Volcan Compañía Minera. Distrito de Yauli, provincia de Yauli. Hay diálogo

CONFLICTOS EN JUNÍN

Socioambiental: Comunidad nativa Meantari, del pueblo indígena Ashaninka, denunció que el 3/2/2017 cerca de 60 personas ingresó a su comunidad de manera violenta, portando armas y amenazándolos de muerte, obligándolos a retirarse de su territorio. Miembros de este grupo se encontrarían vinculados a actividades de extracción de madera ilegal. Distrito de San Martín de Pangoa, Provincia de Satipo. No hay diálogo

Asuntos de gobierno nacional (y ambiental). Los trabajadores del Complejo Metalúrgico de La Oroya reclaman reinicio de operaciones del Complejo en armonía con los estándares ambientales, con la salud de la población, atendiendo sus problemas laborales. Provincia de Yauli. No hay diálogo

CONFLICTOS EN JUNÍN

Socioambiental. Pobladores del Centro Poblado Naranjal señalan que Empresa La Virgen S.A.C. incumplió compromisos de apoyo social, adquirió predios de manera irregular, incumplió con el EIA y realizó modificaciones sin informar a la población. Expresan temor ante los posibles impactos que pudieran suscitarse con la instalación de la Central Hidroeléctrica “La Virgen”. Distrito de San Ramón. Provincia de Chanchamayo. Hay diálogo.

CONFLICTOS EN JUNÍN

Socioambiental. Comunidad campesina Huasahuasi cuestiona el funcionamiento del Comité de Gestión del Distrito de Huasahuasi y demanda la anulación del que administra el Fondo de Inversión Social, suscrito entre la comunidad y la empresa Hidroléctrica Santa Cruz, en el marco del Contrato de Compromisos Adicionales. Expresan que se han incumplido compromisos sociales, entre ellos, la delimitación de terrenos vendidos a la empresa, remediación forestal, habilitación de espacio para instalación de subestación de transformación que permita alimentar de energía eléctrica a la zona, elaboración de perfil de proyecto de ampliación de red eléctrica y mantenimiento de carretera. Distrito de Huasahuasi, Provincia de Tarma. Hay diálogo.

OTROS CONFLICTOS (PASCO-JUNÍN)

Socioambiental: Autoridades y pobladores de las CC. San Pedro de Pari, Huayre, Cochamarca, Matacancha, San Juan de Ondores, Santa Clara de Chuiroc, Villa Junín, Carhuamayo de la provincia de Junín, y las CC. de Vicco y Ninacaca de la provincia de Pasco demandan la descontaminación del lago Chinchaycocha (lago Junín) y compensaciones por la afectación al territorio comunal e impactos ambientales generados por las actividades mineras e hidroenergéticas desarrolladas en la zona. Hay diálogo.

TIPOLOGÍA DE CONFLICTOS EN JUNÍN

Tipos	Provincias	Actividades	Diálogo
Conflictos socioambientales 7 + 1 (con Pasco)	Yauli 3	Minería 3	Sí: 6+1 (con Pasco)
Asunto nacional (La Oroya) 1	Huancayo 1	Residuos Sólidos 1	No: 2
	Satipo 1	Tala Ilegal 1	
	Chanchamayo 2	Hidrocarburos 1	
	Tarma (1)	Eléctrico 2	
	Junín 1 (con Pasco)	Descontaminación de lago	

CONFLICTOS EN PASCO

Socioambiental. Pobladores del distrito de Simón Bolívar demandan que se resuelvan los problemas de contaminación ambiental y afectación a la salud de las personas, así como el cumplimiento de la declaratoria de emergencia ambiental del año 2012. Distrito de Simón Bolívar, provincia de Pasco. Hay diálogo

Socioambiental. La CC. Huachón solicita a la empresa Statkraft Perú S. A. el cumplimiento del compromiso asumido en el año 2010 por el anterior operador respecto a la evaluación de impactos de los pastizales afectados por el embalse y desembalse de agua de la represas en las lagunas Jaico y Altos Machay. Distrito de Huachón, provincia de Pasco. Hay diálogo

CONFLICTO EN PASCO (LATENTE)

Socioambiental: Pobladores de Chaupimarca se oponen a la ampliación del tajo abierto de explotación minera a favor de la empresa minera Cerro S. A. C. debido a los impactos ambientales y en la salud de las personas que la actividad minera ha generado.

CONFLICTOS EN HUANCAMELICA

Socioambiental. La CC. Pampalca exige que se realice la valorización del incumplimiento de los compromisos sociales y ambientales que asumió Doe Run Perú con su comunidad y con otras comunidades de Huancavelica y de Ayacucho. También, solicita que los postores de la subasta pública de los activos de Doe Run Perú asuman los compromisos que están pendientes por parte de dicha empresa. CC. Pampalca, distrito de San Pedro de Coris, provincia de Churcampa. No hay diálogo

LATENTE: Tipo comunal. Los comuneros de Santo Domingo de Capillas y Santa Rosa de Tambo sostienen un litigio por límites de tierras.

OTROS CONFLICTOS: NACIONALES

Asuntos de gobierno nacional. Junín participa junto a otros departamentos (Apurímac, Arequipa, Ayacucho, Cajamarca, Cusco, Huancavelica, Lambayeque, Madre de Dios, Piura y Puno) en el caso de los docentes del Sindicato Unificado de Trabajadores de la Educación reclaman el pago de bonificaciones, pago de compensación por tiempo de servicios (CTS), la reformulación de la jornada escolar completa con alimentación para los estudiantes, aumento de sueldos a docentes contratados, homologación de los sueldos de los directores encargados por función, entre otros. Hay diálogo.

OTROS CONFLICTOS: NACIONALES

Asuntos de gobierno nacional. Caso de los médicos del Ministerio de Salud reclaman al Poder Ejecutivo el incremento del presupuesto para el sector Salud y para el Seguro Integral de Salud (SIS), mejoras en infraestructura, abastecimiento de medicamentos, insumos y equipos, aprobación de la escala salarial, entre otros. Junín participa junto con Áncash, Cusco, Huancavelica, La Libertad, Lima, Loreto, Pasco y Piura. No hay diálogo.

ESCENARIO PERUANO

Economía vinculada a las actividades extractivas (recursos naturales) y en crecimiento: solo la minería explica entre el 50 y el 70% de las exportaciones

Recursos naturales distribuidos en todo el país y diversificados

Zonas de expansión de actividades extractivas coinciden con zonas donde la población tiene razones para valorar fuertemente sus recursos naturales: insumos básicos/cultura y son a la vez los menos favorecidos

RESPUESTAS INSTITUCIONALES: ESTADO PREVIO

Tres niveles

Reformas macro

**Coordinación
Interinstitucional**

**Gestión del
proyecto**

Reformas macro

Representación
política: competencia
política

Nueva economía
política de los RRNN

Densidad estatal:
eficacia extendida
para convertir
recursos en servicios
públicos: reducir
desigualdad

Mejora regulación
ambiental: EIA,
fiscalización, pasivos

COORDINACIÓN

Rectoría Gubernamental y Gestión intergubernamental (Gobiernos regionales y locales): sobre la base de capacidades fortalecidas

Seguridad y prevención de la violencia: Es inaceptable la cifra de muertos y heridos en los conflictos sociales

GESTIÓN DEL PROYECTO

Mecanismo intergubernamental de intervención temprana

Identifica proyectos

Organiza el accionar del Estado para identificar déficit en el ámbito de influencia.

Dirige el proceso de construcción de capacidades para la gestión futura del proyecto